



Registro 1-4114

Identificación

Institución

Museo Nacional de Historia Natural

Número de registro

1-4114

Nº de inventario

21628

Clasificación

Antropología, Arqueología y Etnografía - Utensilios, Herramientas y Equipos

Colección

Etnográfica

Objeto

[Ketrümetawe](#)

Dimensiones

Largo 21,2 cm - Ancho 12,6 cm - Alto 23,5 cm - Peso 949,2 Gramos

Técnica / Material

[Cerámica](#)

Ubicación

En depósito - Museo Nacional de Historia Natural

Descripción

Contenedor ornitomorfo. Restringido y de perfil compuesto modelado representando ave. Cuerpo globular alargado y base plana con leve pedestal. Cuello de paredes rectas e inclinadas con modelado dando lugar a pico. Asa cuerpo-borde de sección cuadrada. Superficie alisada de color marrón irregular por cocción oxidante y manchas negras en área inferior y zona laterales.

Estado de conservación

Bueno

Contexto

Área geográfica

Chile

Área cultural primer nivel

Chile

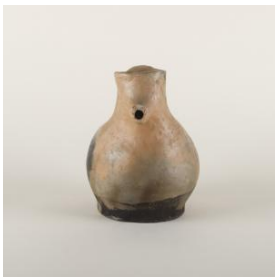

**Área cultural segundo nivel**

Centro-Sur

ComunaTemuco

Gestión**Adquisición****Forma de ingreso**

Desconocida

Procedencia

Grete Mostny

Fecha de ingreso

1957

Registradores

Felipe Infante, 2024-12-30

