



Registro 1-4112

Identificación

Institución

Museo Nacional de Historia Natural

Número de registro

1-4112

Nº de inventario

8658

Clasificación

Antropología, Arqueología y Etnografía - Utensilios, Herramientas y Equipos

Colección

Etnográfica

Objeto

[Ketrümetawe](#)

Dimensiones

Largo 18,4 cm - Ancho 13,5 cm - Alto 14,9 cm - Peso 573,7 Gramos

Técnica / Material

[Cerámica](#)

Ubicación

En depósito - Museo Nacional de Historia Natural

Descripción

Contenedor, restringido y de perfil compuesto con representación ornitomorfa. Cuerpo hiperboloide asimétrico con asa de sección rectangular, cuello troncocónico de borde ensanchado y base plana. En áreas laterales y posterior protuberancias representan alas y cola de ave. Superficie exterior pulida de color marrón con manchas negras de cocción.

Estado de conservación

Bueno

Contexto

Área geográfica

Chile

Área cultural primer nivel

Chile

Área cultural segundo nivel

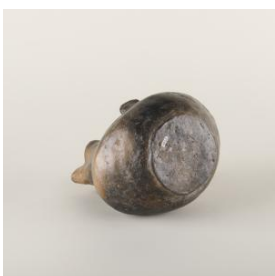
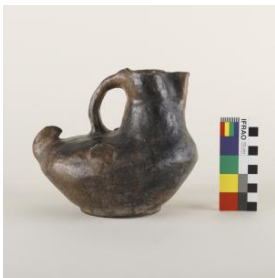

Centro-Sur

Localidad

Truftruf

Comuna

Padre Las Casas

Gestión

Adquisición

Forma de ingreso

Compra

Fecha de ingreso

1932

Registradores

Felipe Infante, 2024-12-30

