



Registro 1-3992

Identificación

Institución

Museo Nacional de Historia Natural

Número de registro

1-3992

Nº de inventario

2012.1.496

Clasificación

Antropología, Arqueología y Etnografía - Utensilios, Herramientas y Equipos

Colección

Arqueológica



Objeto

[Jarro \(arqueológico y etnográfico\)](#)

Dimensiones

Diámetro 11 cm - Ancho 12,4 cm - Alto 14,4 cm - Peso 409 Gramos

Técnica / Material

[Cerámica](#)

Ubicación

En depósito - Museo Nacional de Historia Natural



Descripción

Contenedor de cuerpo globular con dos cuellos superiores, sugiere forma ornitomorfa. Un cuello termina en botón, la otra cuello recto y labio redondeado. De color irregular, por cocción reductiva.

Estado de conservación

Bueno

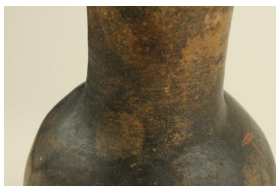

Contexto

Área geográfica

Chile

Área cultural primer nivel

Chile

Área cultural segundo nivel

Centro-Sur

Localidad

Isla Mocha

Comuna

Lebu

Gestión

Adquisición

Forma de ingreso

Desconocida

Procedencia

Otto Brendel Borisch

Fecha de ingreso

1943

Registradores

Felipe Infante, 2024-12-26

