



Registro 1-3814

Identificación

Institución

Museo Nacional de Historia Natural

Número de registro

1-3814

Nº de inventario

30846

Clasificación

Antropología, Arqueología y Etnografía - Utensilios, Herramientas y Equipos

Colección

Arqueológica

Objeto

[Jarro \(arqueológico y etnográfico\)](#)

Dimensiones

Diámetro 10 cm - Ancho 10 cm - Alto 11,3 cm - Peso 255,8 Gramos

Técnica / Material

[Cerámica](#)

Ubicación

En depósito - Museo Nacional de Historia Natural

Descripción

Contenedor restringido de perfil compuesto. Cuerpo globular de base plana, cuello hiperboloide con escotadura basal y borde recto de labio redondeado. Asa cuerpo-cuello verticalmente inclinada de sección plana. Cerámica de color marrón con manchas blancas y negras.

Estado de conservación

Bueno

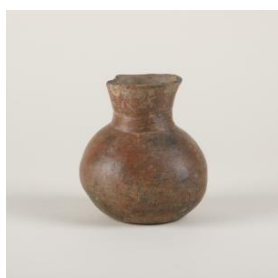
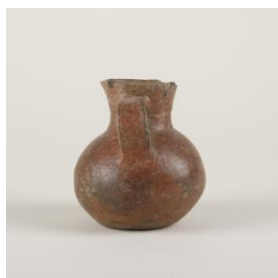

Contexto

Área geográfica

Chile

Área cultural primer nivel

Chile

Área cultural segundo nivel

Centro-Sur

**Nombre sitio**

Pucura

Comuna

Panguipulli

Temporalidad

Período Alfarero Temprano

Cultura arqueológicaComplejo Pitrén

Gestión**Adquisición****Forma de ingreso**

Desconocida

Procedencia

Mayo Calvo

Registradores

Felipe Infante, 2024-12-26

