



Registro 1-282

Identificación

Institución

Museo Nacional de Historia Natural

Número de registro

1-282

Nº de inventario

14974

Clasificación

Antropología, Arqueología y Etnografía - Utensilios, Herramientas y Equipos

Colección

Arqueología

Objeto

[Tableta](#)

Dimensiones

Largo 15.5 cm - Ancho 6.6 cm - Alto 2.9 cm

Técnica / Material

[Madera](#)

Ubicación

En depósito - Museo Nacional de Historia Natural

Descripción

Objeto de madera tallada. El cuerpo rectangular presenta una cavidad que sigue la forma. Sobre él dos figuras de rostro zoomorfo y torso humano. Poseen líneas incisas en sus cuerpos y muñequeras.

Estado de conservación

Regular

Contexto

Área cultural primer nivel

Chile

Área cultural segundo nivel

Norte Grande

Localidad

Toconce

Comuna

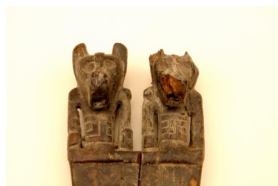

Calama

Gestión

Adquisición

Forma de ingreso

Donación

Procedencia

Guillermo Kunsemuller

Fecha de ingreso

1959

Registradores

Viviana Ambos , 2012-08-04

Yasna Joselyn Sepulveda Guaico, 2022-08-10

