



Registro 1-1630

Identificación

Institución

Museo Nacional de Historia Natural

Número de registro

1-1630

Nº de inventario

2014.1.1121

Clasificación

Antropología, Arqueología y Etnografía - Utensilios, Herramientas y Equipos

Colección

Arqueológica



Objeto

[Aríbalo](#)

Dimensiones

Diámetro 33 cm - Ancho 38,1 cm - Alto 51,5 cm - Peso 5800 Gramos

Técnica / Material

[Cerámica](#)

Ubicación

En depósito - Museo Nacional de Historia Natural



Descripción

Contenedor restringido de perfil compuesto. Cuerpo ovoidal de base apuntada de terminación plana, cuello largo y borde evertido. Presenta dos asas verticales y superficie pintada en dos bandas que rodean verticalmente cada asa con motivo en líneas diagonales. En color blanco sobre engobe rojo.

Estado de conservación

Bueno

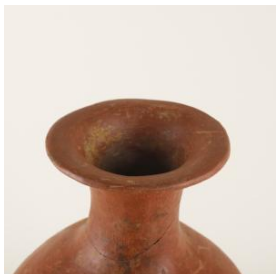

Contexto

Área geográfica

Chile

Área cultural primer nivel

Chile

Área cultural segundo nivel



Chile Central

Nombre sitio

Las Tinajas

Comuna

Quilicura

Temporalidad

Período Alfarero Tardío

Cultura arqueológica

Cultura Inca



Gestión

Adquisición

Forma de ingreso

Desconocida

Procedencia

Silvia Quevedo / Ruben Stehberg

Fecha de ingreso

1992

Registradores

Felipe Infante, 2024-12-24



