



Registro 1-1616

Identificación

Institución

Museo Nacional de Historia Natural

Número de registro

1-1616

Nº de inventario

2014.1.1006

Clasificación

Antropología, Arqueología y Etnografía - Utensilios, Herramientas y Equipos

Colección

Arqueológica



Objeto

[Jarro \(arqueológico y etnográfico\)](#)

Dimensiones

Diámetro 14,5 cm - Alto 16,3 cm - Peso 745,3 Gramos

Técnica / Material

[Alisado](#) - [Cerámica](#)

Ubicación

En depósito - Museo Nacional de Historia Natural

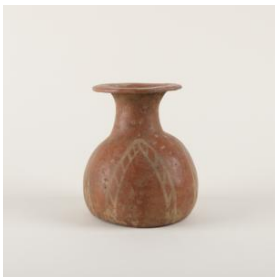

Descripción

Contenedor restringido de perfil compuesto, base plana y cuello hiperboloide con borde evertido. Un asa vertical de sección rectangular que une el cuerpo el evertido del labio. De color rojo con decoración pintada en blanco en banda tipo cinta con diseño lineal.

Estado de conservación

Bueno



Contexto

Área geográfica

Chile

Área cultural primer nivel

Chile

Área cultural segundo nivel

Chile Central

**Nombre sitio**

Las Tinajas

Comuna

Quilicura

Cultura arqueológicaCultura Inca

Gestión**Adquisición****Forma de ingreso**

Desconocida

Procedencia

Silvia Quevedo / Ruben Stehberg

Fecha de ingreso

1992

Registradores

Felipe Infante, 2024-12-23

