



Registro 1-1348

Identificación

Institución

Museo Nacional de Historia Natural

Número de registro

1-1348

Nº de inventario

13636

Clasificación

Antropología, Arqueología y Etnografía - Utensilios, Herramientas y Equipos

Colección

Arqueología

Objeto

[Aríbalo](#)

Dimensiones

Alto 52 cm - Ancho 45.4 cm - Diámetro 37.1 cm - Peso 7700 Gramos

Técnica / Material

[Modelado de cerámica](#) - [Cerámica](#)

Ubicación

En depósito - Museo Nacional de Historia Natural

Descripción

Contenedor cerámico de estructura restringida con cuello y perfil complejo. Cuello hiperboloide de borde evertido y cuerpo globular con base tronco-cónica invertida. Presenta dos asas verticales tipo cinta ubicadas en la zona media del cuerpo, que se encuentran a distinto nivel entre sí.

La cara anterior del cuerpo presenta decoración pintada con diseño de franjas de color negro y rojo sobre blanco. Las franjas presentan decoración reticulada, líneas en traslación vertical y la franja central lleva rombos en hilera achurados en el interior que generan una secuencia vertical de triángulos opuestos por el vértice. La cara posterior es de color rojizo sin decoración. El cuello es de color blanco por ambas caras.

Estado de conservación

Bueno

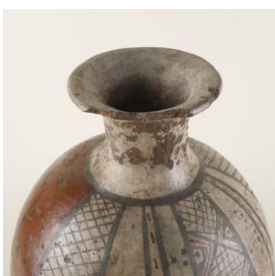

Contexto

Área cultural primer nivel

Chile

Área cultural segundo nivel

Chile Central

Nombre sitio

La Reina

Localidad

Santiago

Comuna

La Reina

Temporalidad

Período Alfarero Tardío

Nombre responsable

Grete Mostny

Cultura arqueológica

Cultura Inca

Gestión

Adquisición

Forma de ingreso

Donación

Procedencia

Grete Mostny

Fecha de ingreso

1947

Registradores

Lorena Villablanca, 2024-11-02

