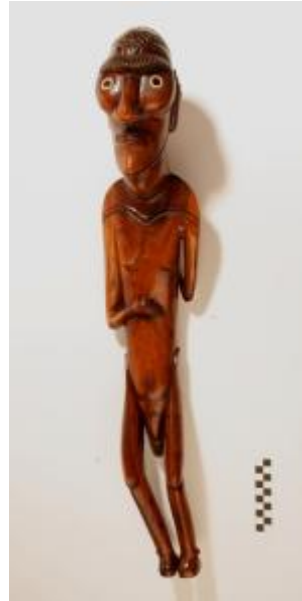

Registro 17-295

**Institución**

Museo Antropológico Padre Sebastián Englert

Tipo de objeto

Escultura

Características que lo distinguen

Escultura antropomorfa masculina. Llama la atención su postura, tiene sus piernas flectadas, el tronco curvado hacia adelante con el pene proyectándose hacia atrás entre las piernas, brazo derecho doblado sobre el estómago y el izquierdo flectado sobre la espalda de manera similar a la pose del derecho. La columna vertebral está tallada en relieve y se interrumpe en la zona donde se posa la mano izquierda. En la cabeza tiene tallado un diseño de tortuga y una especie de cintillo.

No presenta fracturas ni otros signos de deterioro.

Título

Moai Moe Tangata

Fecha o período

2015

Creador

Luis Tomás Paté Riroroko