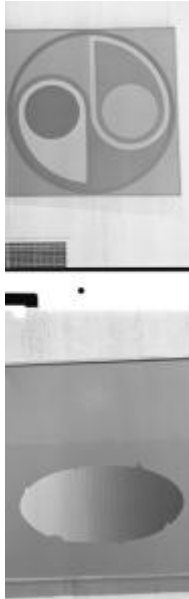

## Registro 2-5457

**Institución**

Museo Nacional de Bellas Artes

**Tipo de objeto**

Negativo (fotografía)

**Materiales y técnicas**

Negativo (fotografía)

**Dimensiones**

Alto 12.5 x Ancho 6 cm

**Características que lo distinguen**

Negativo doble en blanco y negro con registro de una exposición. Se observan dos registros de obras de carácter abstracto geométrico. El negativo superior que tiene un círculo al centro dividido en dos y con decoraciones internas, similar al símbolo del yin-yang. El negativo inferior tiene un círculo en el centro, similar a un foso.

**Título**

Exposición 21 años Forma y Espacio

**Fecha o período**

1976-12

**Creador**

Sergio Berthoud