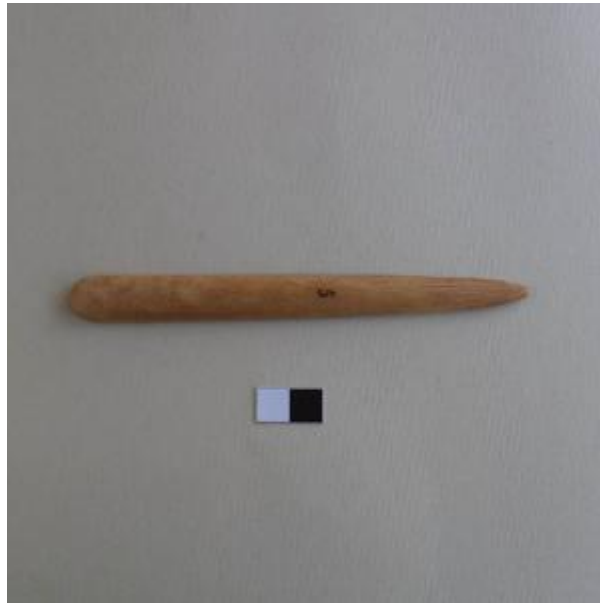

Registro 4-2848

**Institución**

Museo Historia Natural de Valparaíso

Tipo de objeto

Espátula

Materiales y técnicas

Espátula

Dimensiones

Largo 14.6 x Ancho 1.5 x Espesor 0.2 cm

Características que lo distinguen

Instrumento asociado a la práctica del consumo de alucinógenos. Objeto oblongo de sección plana que presenta un extremo romo y otro apuntado. Superficie pulida de color marrón claro.

Cultura arqueológica

Cultura Diaguita