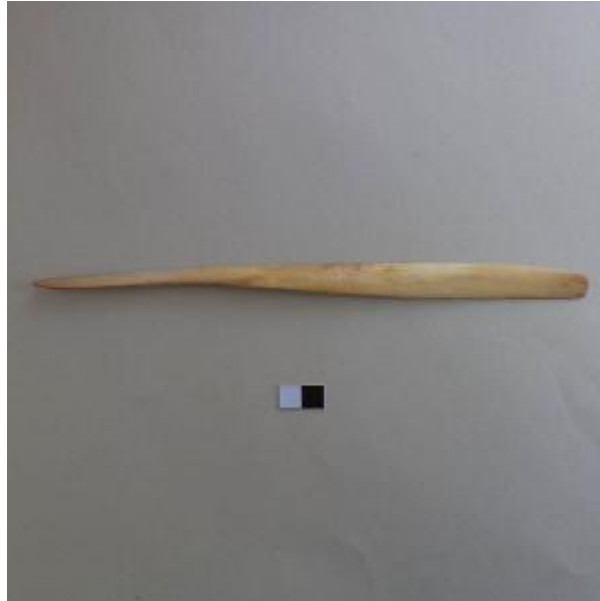

Registro 4-2820

**Institución**

Museo Historia Natural de Valparaíso

Tipo de objeto

Espátula

Materiales y técnicas

Espátula

Dimensiones

Largo 2.5 x Ancho 1.6 x Espesor 0.4 cm

Características que lo distinguen

Instrumento asociado a la práctica del consumo de alucinógenos. Objeto oblongo de sección plana e irregular que presenta un extremo romo y otro apuntado. Superficie pulida de color marfil.

Cultura arqueológica

Cultura Diaguita