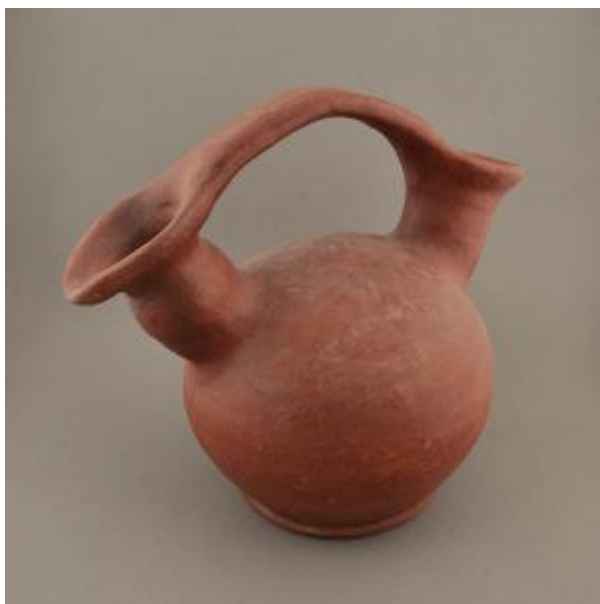

Registro 13-1243

**Institución**

Museo de Arte y Artesanía de Linares

Tipo de objeto

Botella

Materiales y técnicas

Botella

Dimensiones

Alto 24.6 x Ancho 28.3 x Largo 19.4 cm

Características que lo distinguen

Vasija de cuerpo globular y base plana de pedestal. Dos vertederos en la parte superior del cuerpo, de orientación diagonal, cuello globular y borde evertido redondeado unidos por asa cinta de sección rectangular. Uno de ellos de boca circular, la otra ovalada y con hendidura en el centro para verter el contenido.

Fisura en zona superior del cuerpo.

Fecha o período

2000