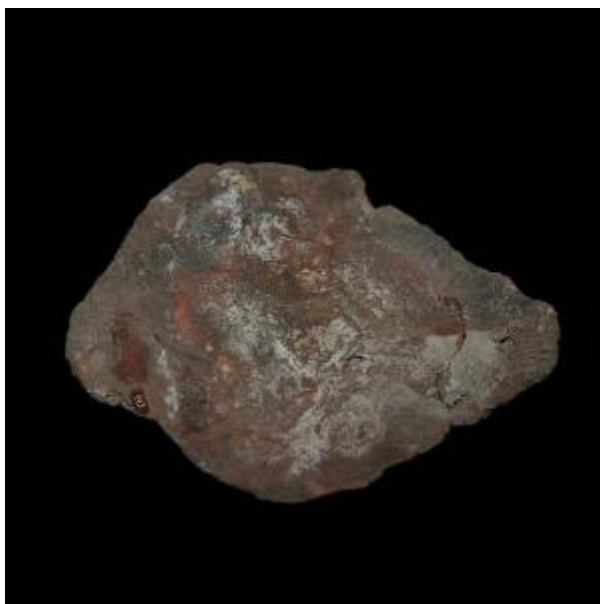

## Registro 4-2122

**Institución**

Museo Historia Natural de Valparaíso

**Tipo de objeto**

Muestra

**Materiales y técnicas**

Muestra

**Dimensiones**

Largo 18.5 x Ancho 12 x Alto 11.5 cm

**Características que lo distinguen**

Objeto de alargado de forma irregular. Muestra de roca volcánica nativa sin trabajo, utilizada para fabricar estatuaria en la Isla. Color rojo oscuro y gris, superficie porosa.

**Cultura originaria**

Cultura Rapa Nui