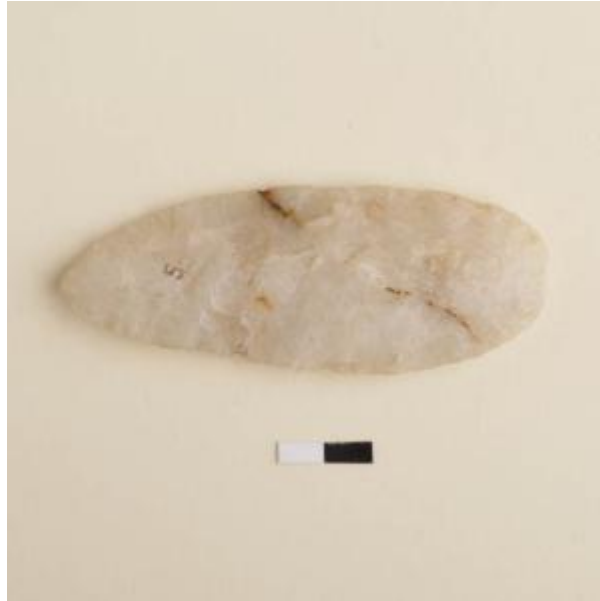

Registro 4-1597

**Institución**

Museo Historia Natural de Valparaíso

Tipo de objeto

Punta de proyectil

Materiales y técnicas

Punta de proyectil

Dimensiones

Alto 0.8 x Largo 7.7 x Ancho 3 cm

Características que lo distinguen

Instrumento lítico usado como cabeza de proyectil arrojado durante la caza. Objeto de forma lanceolada con base curva. Tiene talla bifacial y retoque bimarginal. Piedra de color blanco traslúcido.