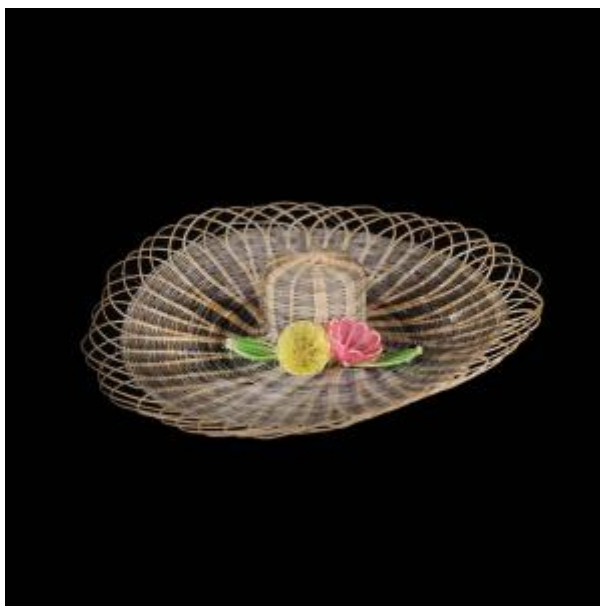

Registro 13-2542

**Institución**

Museo de Arte y Artesanía de Linares

Tipo de objeto

Prendero

Materiales y técnicas

Prendero

Dimensiones

Alto 1.5 x Diámetro 7.5 cm

Características que lo distinguen

Objeto de uso personal. Forma de sombrero de ala ancha y copa mediana. De crin sin teñir. Esta decorado con dos figuras cónicas de color rosado y amarillo con hojas verdes. Elaborado en una estructura de ixtle sobre la cual pasa el tejido de crin. Las flores se tejes aparte y van cosidas a la figura principal. Lleva un alfiler de gancho para prenderlo a la ropa.

Fecha o período

1973