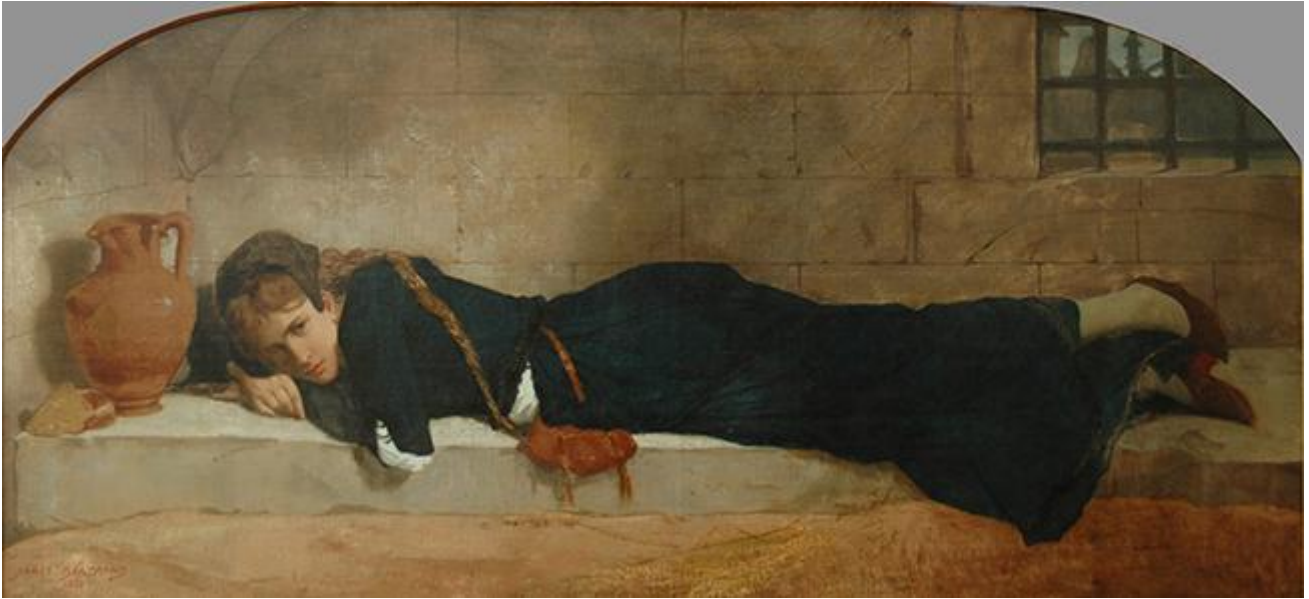

Registro 2-1682

**Institución**

Museo Nacional de Bellas Artes

Tipo de objeto

Pintura (obra visual)

Materiales y técnicas

Pintura (obra visual)

Dimensiones

Alto 97 x Ancho 170.5 cm

Características que lo distinguen

Obra de formato rectangular en orientación horizontal. Pintura figurativa policromática que representa una figura femenina tendida, de izquierda a derecha. La mujer, de apariencia juvenil, se encuentra ataviada con un vestido largo azuloso, zapatos rojos y pañuelo negro sobre el cabello rubio trenzado. Junto a su cabeza hay un jarrón ocre. El contexto es una habitación de hormigón con una pequeña ventana abarrotada.

Título

Margarita en la prisión

Fecha o período

1875

Creador

James (Jean-Baptiste) Bertrand