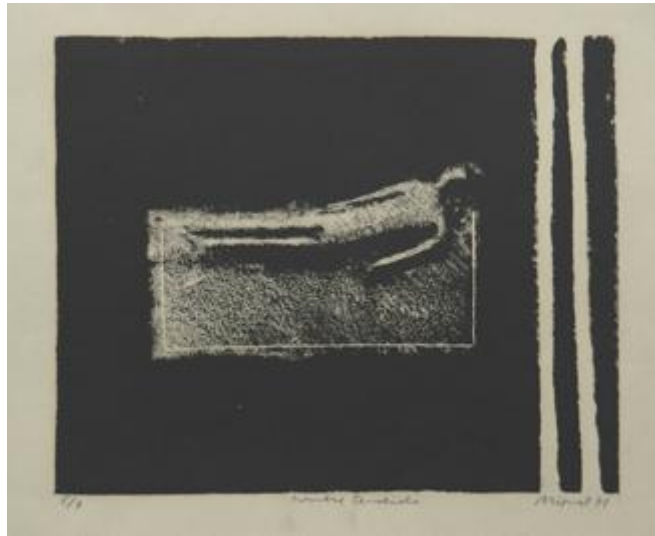

Registro 2-1279

**Institución**

Museo Nacional de Bellas Artes

Tipo de objeto

Grabado

Materiales y técnicas

Grabado

Dimensiones

Alto 39 x Ancho 50 cm

Características que lo distinguen

Obra de formato rectangular de orientación vertical. Grabado abstracto, al centro de la obra se representa una figura recostada sobre un rectángulo gris cuando el fondo de la obra es negro, sin embargo, a la derecha existen dos líneas horizontales de color blanco.

Título

Hombre Tendido

Fecha o período

1971

Creador

Emilio Miguel Signorelli