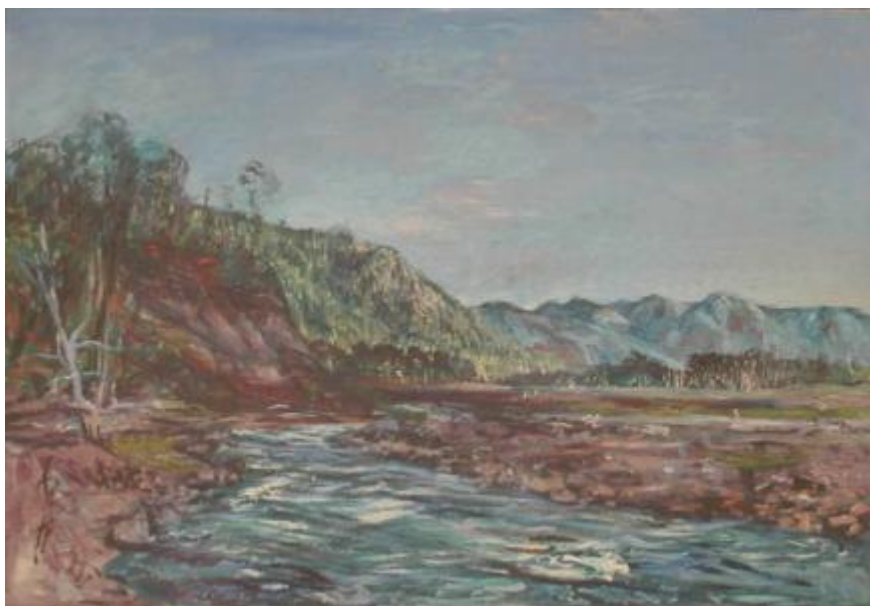

Registro 2-368

**Institución**

Museo Nacional de Bellas Artes

Tipo de objeto

Pintura (obra visual)

Materiales y técnicas

Pintura (obra visual)

Dimensiones

Ancho 105 x Alto 62 cm

Características que lo distinguen

Obra rectangular, orientación horizontal. Paisaje con la línea del horizonte en la sección central de la obra. Vista del caudal de un río y valle. En el sector izquierdo un árbol y ladera de un cerro. Al fondo la cordillera. Cielo despejado.

Título

Paisaje

Fecha o período

ca. 1925

Creador

Alvaro Guevara