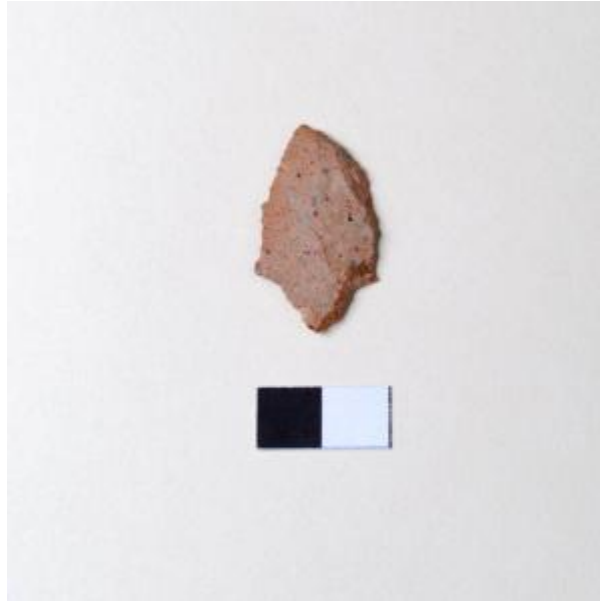

Registro 25-2548

**Institución**

Museo de Antofagasta

Tipo de objeto

Punta de proyectil

Materiales y técnicas

Punta de proyectil

Dimensiones

Largo 39 x Ancho 28 x Espesor 3 Milímetros

Características que lo distinguen

Lítico entero, elaborado en sílice. Forma triangular con pedúnculo de extremo aguzado. Un borde recto y el otro curvo, vértice agudo, caras planas, retoque bimarginal doble. Uso en actividades de caza. Color rosado.