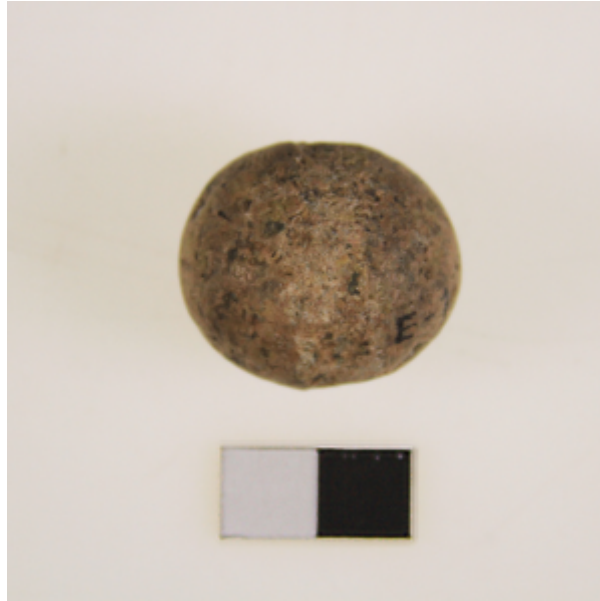

Registro 8-1922

**Institución**

Museo Arqueológico de La Serena

Tipo de objeto

Pesa de red

Materiales y técnicas

Pesa de red

Dimensiones

Diámetro máximo 28,99 x Diámetro mínimo 25,41 x Espesor 22,87 Milímetros

Características que lo distinguen

Objeto de uso doméstico utilizado para labores de pesca. Presenta forma esferoide y se encuentra elaborado sobre un guijarro de granito de color café. Posee un surco central, preparado por trituración, el cual era utilizado para amarrar el objeto a una red.