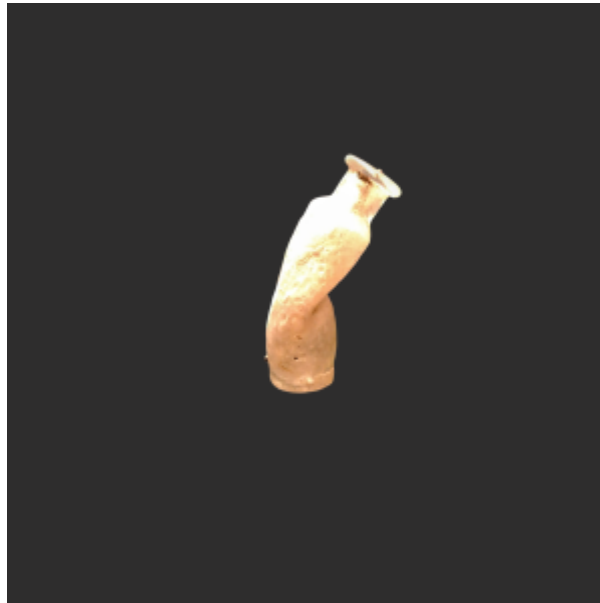

## Registro 31-2333

**Institución**

Museo de Sitio Castillo de Niebla

**Tipo de objeto**

Botella de boticario

**Dimensiones**

Alto 7 cm

**Características que lo distinguen**

El objeto corresponde a un fragmento de botella de vidrio, caracterizado por su forma curvada y un cuello estrecho inclinado, que sugiere un diseño funcional para verter líquidos. La superficie presenta texturas rugosas, manchas de quemado y una coloración oscura en algunas zonas, lo que indica exposición directa al fuego. Estos rastros refuerzan su procedencia de un lugar afectado por incendio, probablemente el de 1907.