



Registro 8-845

Identificación

Institución

Museo Arqueológico de La Serena

Número de registro

8-845

Nº de inventario

5121

Clasificación

Antropología, Arqueología y Etnografía - Utensilios, Herramientas y Equipos

Colección

Molle



Objeto

[Jarro \(arqueológico y etnográfico\)](#)

Dimensiones

Alto 135 Milímetros - Diámetro máximo 95 Milímetros - Espesor 3,5 Milímetros - Peso 212 Gramos

Técnica / Material

[Moldeado](#) - [Arcilla](#)

[Pulido](#)

Ubicación

En exhibición - Museo Arqueológico de La Serena - Sala 2



Descripción

Contenedor de uso doméstico y/o ritual, de forma asimétrica, restringido con cuello y de perfil complejo. Presenta cuerpo inferior cónico invertido y cuerpo superior semiesférico, cuello o gollete cónico invertido, base plana convexa, borde recto con un sector ligeramente evertido y labio redondeado. El cuello se inserta sobre una asa "puente" hueca, ubicada sobre la parte superior del cuerpo. Presenta una fractura del asa en el extremo opuesto del cuello, situación que sugiere la existencia (inicialmente) de otro gollete. El tratamiento de superficie es café negro pulido por el exterior y café alisado-pulido por el interior, además considera decoración ahumada irregular. También es posible apreciar huellas de erosión en la base y microastillamiento en el borde.

Estado de conservación

Regular

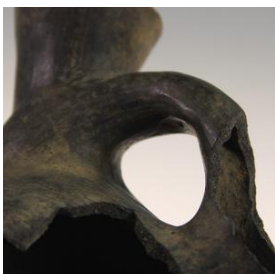

Contexto

Área cultural primer nivel

Chile

Área cultural segundo nivel

Norte Chico

Nombre sitio

Alcohuaz

Localidad

Alcohuaz

Comuna

Paihuano

Temporalidad

Período Alfarero Temprano

Cultura arqueológica

Cultura El Molle

Gestión

Adquisición

Forma de ingreso

Rescate

Procedencia

Rescate arqueológico Museo

Fecha de ingreso

1955-03-21

Registradores

Angel Duran H., 2010-01-01

Oscar Fontana Silva, 2024-07-10

