



Registro 8-1826

Identificación

Institución

Museo Arqueológico de La Serena

Número de registro

8-1826

Nº de inventario

14410-1

Clasificación

Antropología, Arqueología y Etnografía - Otros

Colección

Diaguita



Objeto

[Figurilla](#)

Dimensiones

Alto 2,6 cm - Ancho 2,5 cm - Espesor 2 cm - Peso 9,44 Gramos

Técnica / Material

[Modelado de cerámica](#) - [Arcilla](#)

Ubicación

En exhibición - Museo Arqueológico de La Serena - Sala 3



Descripción

Objeto de uso doméstico y/o ritual. Figurilla antropomorfa de forma cilíndrica que representa un rostro de rasgos esquematizados con ojos, nariz y boca. En el sector del cuello tiene borde irregular y reverso es cóncavo. Elaborado en arcilla, es de color marrón y negro con superficie alisada.

Estado de conservación

Bueno

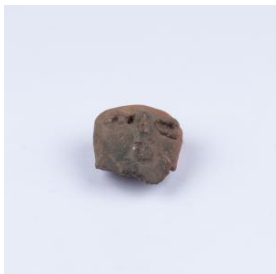

Contexto

Área cultural primer nivel

Chile

Área cultural segundo nivel

Norte Chico

Nombre sitio

Pama

Localidad

Limarí

Comuna

Combarbalá

Cultura arqueológicaCultura Diaguita

Gestión**Adquisición****Forma de ingreso**

Donación

Procedencia

Washigton Cuadra

Fecha de ingreso

1980/1990

Registradores

Camila Fuenzalida, 2025-01-12

