



Registro 4-227

Identificación

Institución

Museo Historia Natural de Valparaíso

Número de registro

4-227

Nº de inventario

3001

Clasificación

Antropología, Arqueología y Etnografía - Utensilios, Herramientas y Equipos

Colección

Arqueológica

Objeto

[Olla \(arqueológica y etnográfica\)](#)

Dimensiones

Alto 14 cm - Diámetro 19 cm - Ancho 22 cm - Espesor 0.4 cm

Técnica / Material

[Modelado de cerámica](#) - [Cerámica](#)

[Alisado](#) - [Cerámica](#)

[Pintura](#) - [Cerámica](#)

Ubicación

En depósito - Museo Historia Natural de Valparaíso

Descripción

Contenedor abierto de perfil simple. Tiene labio redondeado, cuerpo hemisférico y base curva. Presenta dos asas cinta de orientación vertical en la parte superior del cuerpo. El exterior se encuentra pintado de color blanco y decorado en la parte superior por una banda con líneas onduladas verticales rojas y negras, y en el cuerpo por filas de triángulos rojos y negros enfrentados intercalados por líneas finas rojas y negras verticales.

Estado de conservación

Bueno

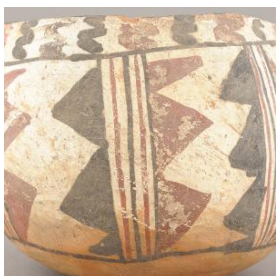

Contexto

Área cultural primer nivel

Chile

**Área cultural segundo nivel**

Chile Central

Localidad

Villa Alemana

Comuna

Quillota

Nombre responsable

Jaime Vera Villarroel

Cultura arqueológica

Cultura Aconcagua

Referencias documentales

Vera, Jaime: Excavación de salvataje en Quilpué, Chile central. pp. 14 en Anales del Museo de Historia Natural de Valparaíso, Volumen 16 , Valparaíso

**Gestión****Adquisición****Forma de ingreso**

Investigación Museo

Procedencia

Jaime Vera

Fecha de ingreso

1984

Registradores

Iris Moya Fuentes, 2016-04-27

