



Registro 11-41

Identificación

Institución

Museo del Limarí

Número de registro

11-41

Nº de inventario

00041

Clasificación

Antropología, Arqueología y Etnografía - Utensilios, Herramientas y Equipos

Colección

Estadio Fiscal Ovalle

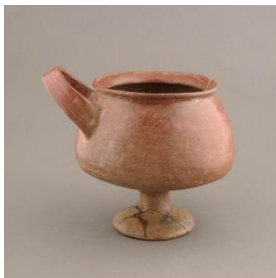

Objeto

[Olla \(arqueológica y etnográfica\)](#)

Dimensiones

Peso 750 Gramos - Alto 170 Milímetros - Diámetro máximo 166 Milímetros

Técnica / Material

[Modelado de cerámica](#) - [Cerámica](#)

[Alisado](#) - [Cerámica](#)

[Pulido](#) - [Cerámica](#)

Ubicación

En depósito - Museo del Limarí



Descripción

Vasija simétrica, restringida independiente, contorno complejo. Cuerpo bitroncocónico asimétrico, borde evertido con labio convexo, base cóncava con pedestal semihiperboloide. Asa en arco de correa emplazada cuerpo-cuerpo en posición transversda, inserción doble adherida. Superficie exterior pulida y engobada rojo; superficie interior alisada, excepto borde. Además se registra un protúbero semicircular bajo el borde, opuesto al asa.

Estado de conservación

Muy bueno

Contexto

Área cultural primer nivel

Chile

**Área cultural segundo nivel**

Norte Chico

Nombre sitio

Estadio Fiscal de Ovalle

Localidad

Ovalle

Comuna

Ovalle

Temporalidad

Período Alfarero Tardío

Nombre responsable

Guillermo Durruty, Jorge Iribarren

Cultura arqueológica

Cultura Inca / Diaguita-Inca

Referencias documentales

Gestión**Registradores**

Raul Alfredo Araya Vega, 2018-01-25

