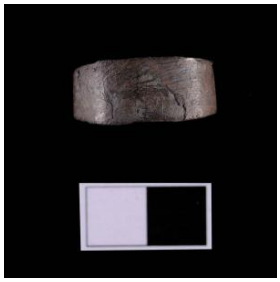

Registro 4-582

Identificación

Institución
Museo Historia Natural de Valparaíso

Número de registro
4-582

Nº de inventario
2029

Clasificación
Antropología, Arqueología y Etnografía - Utensilios, Herramientas y Equipos

Colección
Arqueológica
Lodwig

Objeto
Anillo (joya)

Dimensiones
Diámetro 2.4 cm - Alto 1 cm

Técnica / Material
Metal

Descripción
Objeto de forma circular regular, formado por una lámina delgada de metal desunida con ambos extremos apuntados. Color marrón.

Estado de conservación
Regular

Contexto

Área cultural primer nivel
Chile

Área cultural segundo nivel
Norte Chico

Gestión

Adquisición

Forma de ingreso
Donación

Procedencia
Juan Lodwig

Fecha de ingreso
1921

Registradores
Iris Moya Fuentes, 2013-07-11