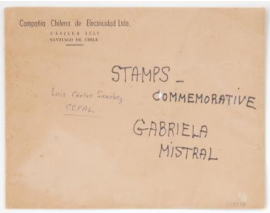

Registro 19-1092

Identificación

Institución
Museo Gabriela Mistral de Vicuña

Número de registro
19-1092

Nº de inventario
DA0278

Clasificación
Historia - Libros y Documentos

Conjunto
Set de estampillas

Colección
Legado Doris Atkinson

Objeto
Documento

Objeto
Sobre

Creador
Edward William Cooke

Fábrica / organización
Correos de Chile

Dimensiones
Alto 19.7 cm - Ancho 25.5 cm

Técnica / Material
Tinta
Troquelado - Papel

Ubicación
En depósito - Museo Gabriela Mistral de Vicuña

Título
Sellos postales de Gabriela Mistral

Descripción
Objeto usado contenedor de documentos. De forma rectangular, flexible con dobleces que contiene tres documentos con estampillas:
- Documento 1: Papel de color blanco con seis estampillas adheridas con retrato de figura femenina.
- Documento 2: Papel color blanco con tres estampillas adheridas con retrato de figura femenina.

- Documento 3: Fragmento de sobre con dos estampillas adheridas.

Estado de conservación
Bueno

Iconografía
Estampillas con el rostro de Gabriela Mistral.

Gestión

Adquisición

Forma de ingreso
Legado

Procedencia
Doris Atkinson

Fecha de ingreso
2007-05-11

Registradores
Isabel V. Correa Geraldo, 2009-06-02
Iris Moya Fuentes, 2017-09-28