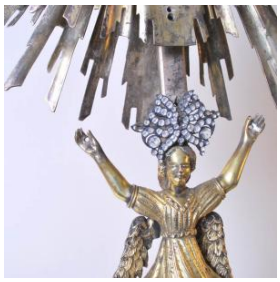

Registro 101-443

Identificación

Institución
Museo Histórico Dominico

Número de registro
101-443

Nº de inventario
97.0241

Clasificación
Historia - Culto y Liturgia

Colección
Objetos Religiosos

Objeto
Custodia

Dimensiones
Alto 110 cm - Ancho 42 cm - Profundidad 21 cm

Técnica / Material
Cristal
Engaste - Piedra semipreciosa
Fundición - Oro, Plata
Laminado - Oro, Plata

Ubicación
En exhibición - Museo Histórico Dominico - 8 La liturgía

Descripción
Objeto litúrgico, utilizado para exhibir la hostia. Al extremo superior presenta un contenedor vidriado de forma irregular, sobre una pieza trabajada como rocalla y rodeada por una gran estructura metálica calada, lleva una prominente cruz central. Se elevada sobre un fuste delgado y alto con tres anillos abultados y estrangulaciones, una figura femenina alada sostiene la estructura superior. En el extremo inferior, tiene una importante base ovalada escalonada en tres niveles, de bordes irregulares y curvos Decoración sobre relieve con motivos vegetales y aplicación de pedrería.

Estado de conservación
Bueno

Contexto

Fecha de creación

Siglo XVIII

Gestión

Adquisición

Forma de ingreso
Comodato

Procedencia
La Provincia de San Lorenzo Mártir - Orden de Predicadores de Chile

Fecha de ingreso
1998-09-09

Registradores
Patricia Roldán , 2014-06-25
Francisca de la Riva Dutzan, 2017-02-14
Marianne Wacquez Wacquez, 2019-01-28