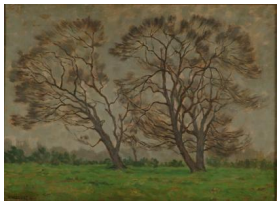

Registro 100-15

Identificación

Institución
Pinacoteca Universidad de Concepción

Número de registro
100-15

Nº de inventario
1001016/0526

Clasificación
Arte - Artes Visuales

Colección
Pintura chilena

Objeto
Pintura (obra visual)

Creador
Ulises Vásquez, Pintor/a

Dimensiones
Alto 50 cm - Ancho 70 cm

Técnica / Material
Pintura al óleo, Tela, Madera

Ubicación
En exhibición - Pinacoteca Universidad de Concepción - Generación del Trece

Título
Viejos nogales

Descripción
Obra de formato rectangular. Composición en base a dos figuras centrales de árboles en un paisaje campestre, uno al lado del otro. El árbol del lado izquierdo tiene un solo tronco y está inclinado hacia la izquierda igual que su follaje, el otro árbol tiene dos troncos y su orientación es más vertical y su follaje es más frondoso que el anterior. Ambos ocupan gran parte del formato de la obra, estan emplazados en un plano de color verde claro, con suaves tonos más oscuros. En el fondo se observa una serie de manchas verdes oscuras y grises que insinuan más árboles y arbustos los cuales forman una línea de horizonte, sobre ésta se extiende un cielo gris levemente azulado.

Estado de conservación
Muy bueno

Iconografía

Pintura de dos Nogales en el campo.

Gestión

Adquisición

Forma de ingreso
Donación

Procedencia
Julio Vásquez Cortez

Fecha de ingreso
1959

Registradores
Andrea Pérez Quiroga, 2009-09-22