Registro 13-265

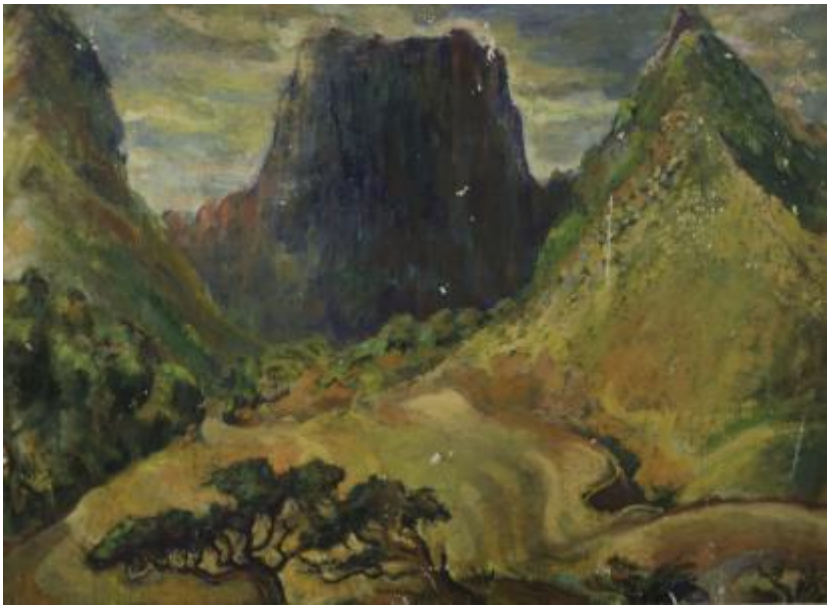

Institución
Museo de Arte y Artesanía de Linares

Tipo de objeto
Pintura (obra visual)

Materiales y técnicas
Pintura (obra visual)

Dimensiones
Alto 66 x Ancho 90 cm

Características que lo distinguen
Obra de formato rectangular. Composición en base a colinas y arbustos en priemr plano. en segundo plano tres montes en tonos azul y ocre. Cielo en tonos celeste, azul y ocre.

Título
Farellones costeros

Creador
Laura Rodig